LIMBAŽU NOVADA
teritorijas plānojums 2012-2024. gadam

LIMBAŽU NOVADA
TERITORIJAS ESOŠĀ IZMANTOŠANA

MĒROGS 1:20 000
(mēroga noteiktība 1:10 000)

0 375 750 1 500 2 250 3 000 M

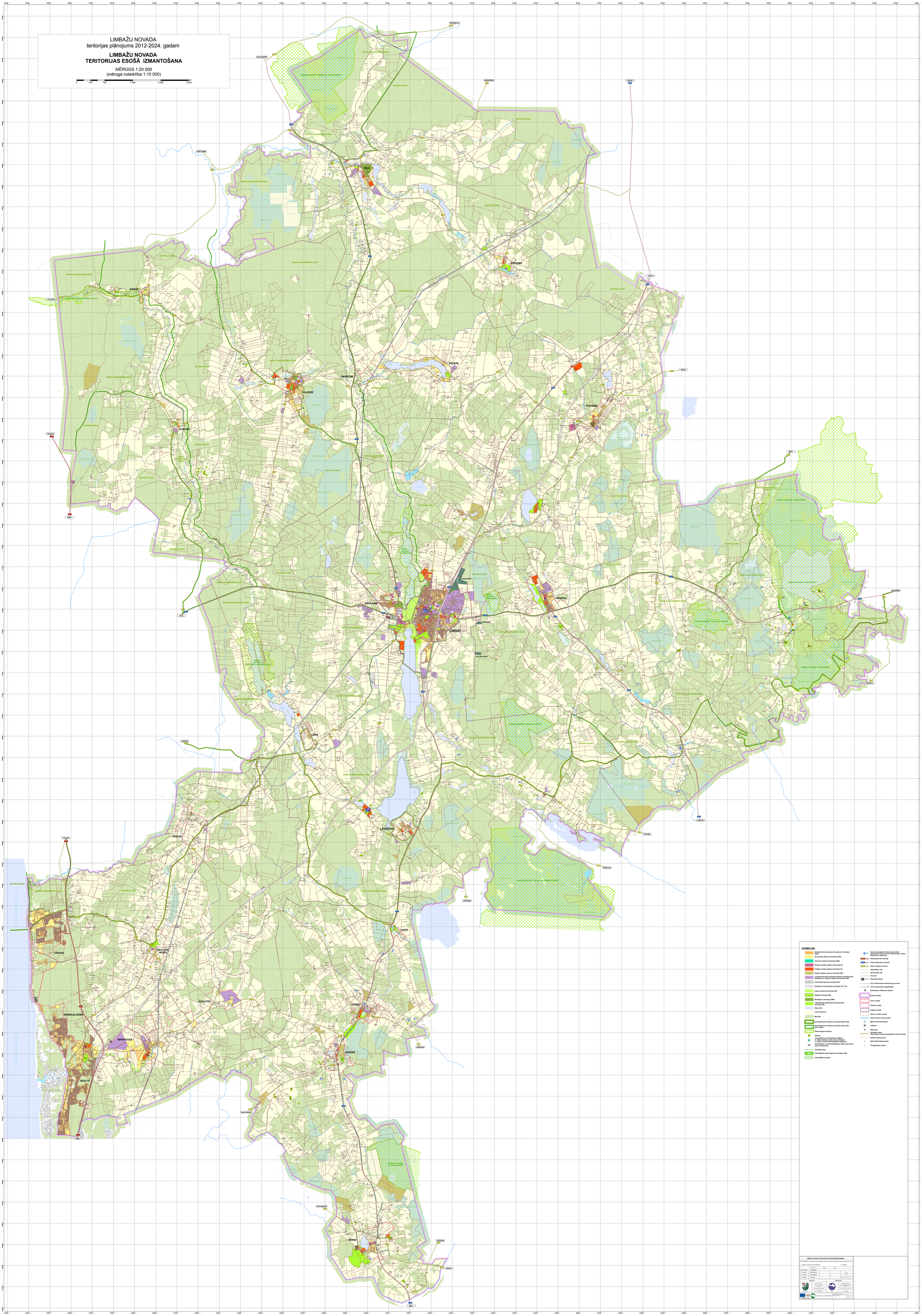

APZĪMĒJUMI:

- Dzeļzceļošanai dzīvojamo ēku apbūves teritorijas (DZD)
- Sanspārpilsētas apbūves teritorija (DZS)
- Vasarnīcu apbūves teritorija (DZV)
- Darījuma iestāžu apbūves teritorija (D)
- Publisko iestāžu apbūves teritorija (S)
- Darījumi ieskaitot tepošanas teritorija (RD)
- Lauksaimniecisko ražošanas apbūves teritorija (RL); Rūpnieciskas un noliktavu apbūves teritorija (RR)
- Komunālās apbūves teritorija (TK)
- Sabiedrisko infrastruktūras teritorija (TS; TS1)
- Dabas pamatnes teritorija (ZD)
- Kapsētu teritorija (ZK)
- Mežsaistītu teritorija (ZMD)
- Lauksaimniecības kopīpašumos apaļumotas teritorija (ZP)
- Ūdeņi (ŪZ)
- Lauku zemes (L)
- Meži (M)
- Ziemeļvidzemes biosfēras rezervāta ārējā robeža
- Ziemeļvidzemes biosfēras rezervāta funkcionālās zonu robeža
- Dabas liegums teritorija
- Dižkoks
- Aizsargājamie dendrotopoģiskie veidojumi (A-Aizsargājamie koku stādījumi; Ā-Īpašuma "Āloņi" dendrotopoģiskie stādījumi)
- Ģeoloģiskais un ģeomorfoloģiskais dabas piemineklis (Ģ-ģeo dižakmens)
- Ietīšmiņas aleja
- Aizsargājamā aleja (Augstsprosos lapegļu aleja)
- Aizsargājamie biotopi
- Valsts aizsargājamās kultūras pieminekļi: Valsts nozīmes un Pašvaldības nozīmes Piešķirtie ā. piešķirumi
- Valsts galvenais autoceļš
- Valsts reģionālais autoceļš
- Valsts vietējas autoceļš
- Pašvaldības ceļš
- Komersanta ceļš
- Cita ceļš
- Dzelzceļš/ Stacija
- 20 kV elektrotīklā transformatora punkts
- 110 kV elektrotīklā apakšstacija
- Notekūdeņu attīrīšanas ietekses
- Novada robeža
- Ciema robeža
- Pilsētas robeža
- Pagasta robeža
- Zemes vienības robeža
- Valsts robežas šķērsojuma
- Mazā hidroelektrostacija
- Lidlauks
- Brīvu kapi
- Akrātāja kraujas (Nozīmīgas ģeoloģiskās pasaugstināta riska teritorija)
- Relatīvi stabils krasts
- GPS tīkla klases punkts
- Triangulācijas punkts

LIMBAŽU NOVADA TERITORIJAS ESOŠĀ IZMANTOŠANA

(ATTĒMAŠTĀ ar Limbažu novada pašvaldības domes 2012 gada 24.maja sēdes lēmumu (protokols Nr.8, 1.§)

Limbažu novada domes priekšsēdētājs — H. Legzdiņš

	Vārds, Uzvārds	Paraksts	Datums
Projekta vadītājs	Juris Rozenbergs		
Sk. arhitekte(s)	Sandra Jēkabsone		Mērogs
Sk. arhitekte(s)	Laima Kārtiņa		1: 1 = 1:20 000
Sk. arhitekte(s)	Ina Bērtule		Mērogs izdrukā 1: 10 000

SIA "ARHITEKTŪRAS BIRO 2000"
Reģ.nr. 40103088390
Rīga, Ģertrūdes iela 30, LV-1011
Tālr. 67285811, Faks 67285807
www.arb2000.lv

SIA "ZEMES PĒTĪJUMI UN PROJEKTĒŠANA"
Reģ.nr. 40003011351
Rīga, Ģertrūdes iela 30, LV-1011
Tālr. 67285811, Faks 67285807
www.zpup.lv

Projekts tiek īstenots ar Eiropas Savienības līdzfinansējumu Eiropas Reģionālās attīstības fondā un valsts budžetu

Datums	Pārskatījis	Lapa
2012		
Datums	Pārskatījis	Lapas
2012		